東京

【第38回】労務需給調査（建築･設備工事）

2026年2月調査

Ⅰ.【 工事受注状況 】現時点での工事受注状況について

	東京	全国
『 公共工事 』	(3.00)	(2.69)
『 民間工事 』	(3.06)	(2.79)

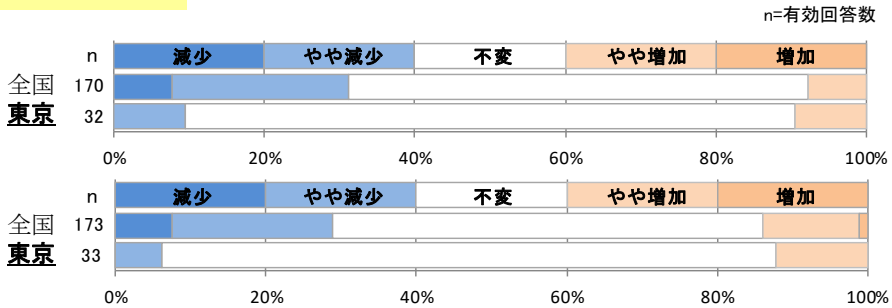

Ⅱ.【 工種別労務需給状況 】現状の労務需給および３カ月後の見通しについて

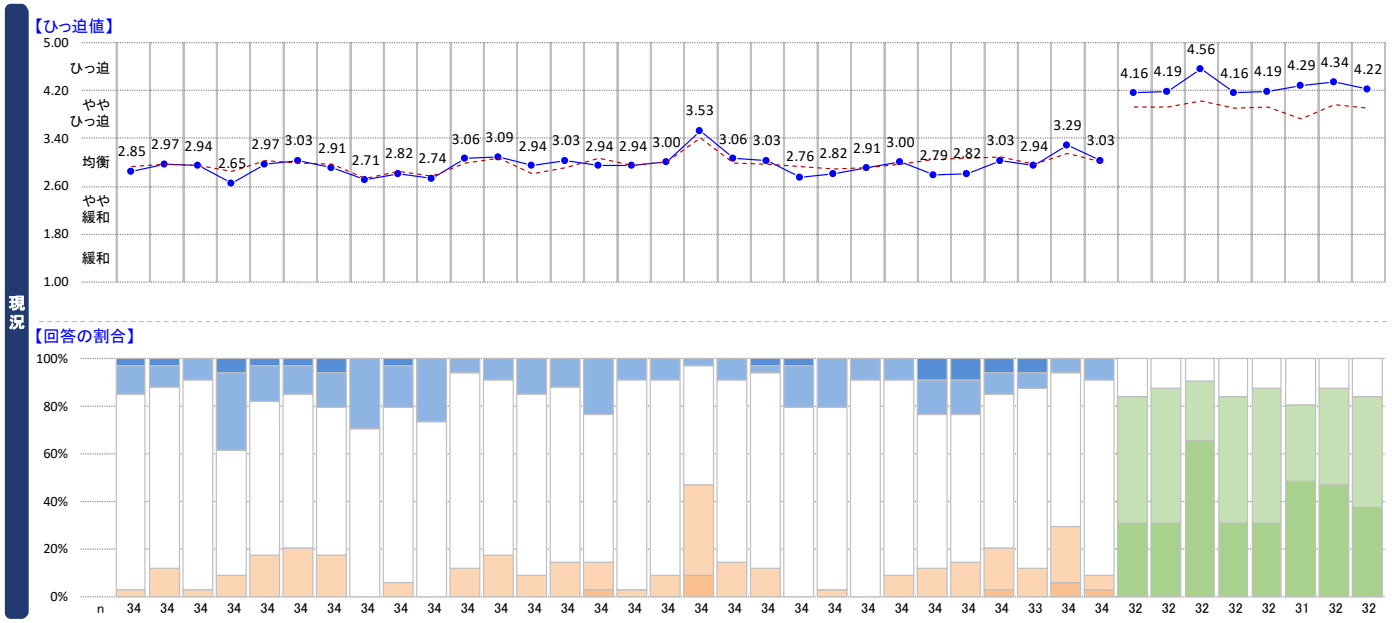

直接仮設工事 / 土工事 / 地業工事 / 鉄筋工事 / CON工事（打設手間） / CON工事（ポンプ圧送） / 型枠工事 / 鉄骨工事 / 耐火被覆工事 / ALC・ECP工事 / 防水工事 / シーリング工事 / 石工事 / タイル工事 / 木工事 / 屋根及びとい工事 / 金属工事 / 左官工事 / 吹付工事 / 木製建具工事 / 金属製建具工事 / シャッター工事 / ガラス工事 / 塗装工事 / 軽量鉄骨下地工事 / 内装ボード工事 / 内装床工事 / 仕上ユニット工事 / 外構工事 / 解体工事 / 配管工事 / 給排水衛生設備工事 / 消火設備工事 / 保温工事 / ダクト設備工事 / 昇降機設備工事 / 電気設備工事 / 通信・情報設備工事

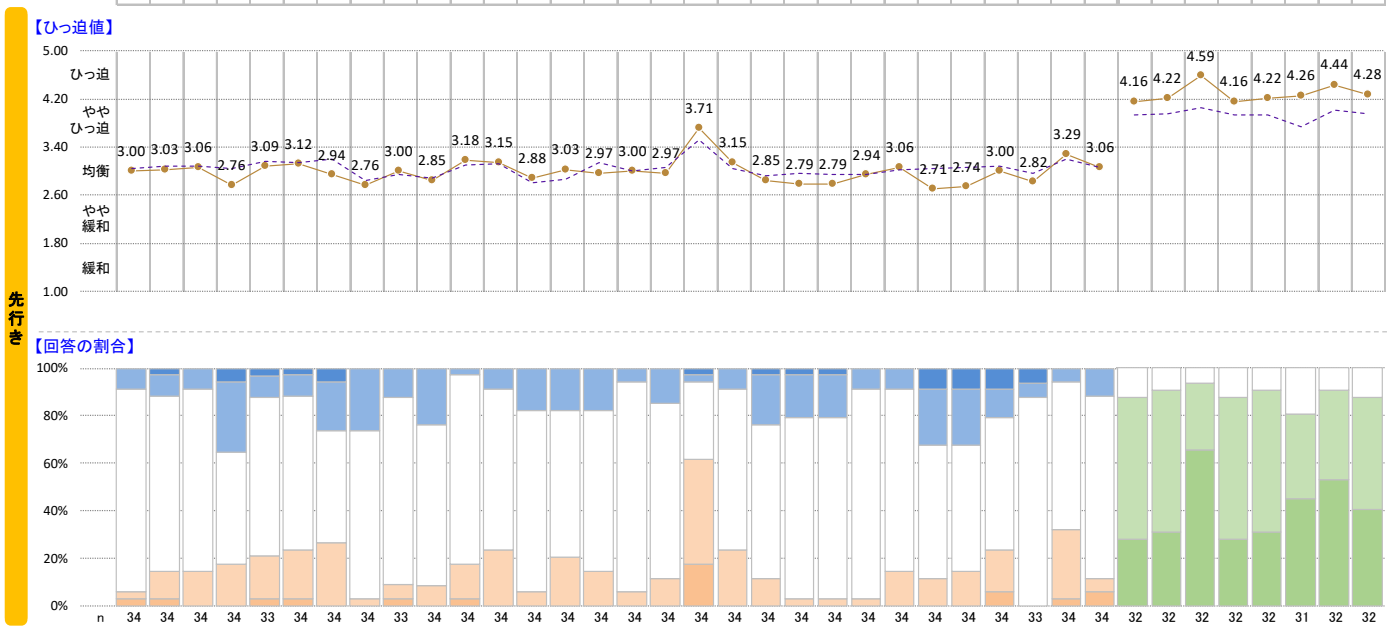

【ひっ迫値】 東京 全国
現況 ●
先行き ●

【凡例】

建築工事	緩和	やや緩和	均衡	ややひっ迫	ひっ迫
設備工事	緩和	やや緩和	均衡	ややひっ迫	ひっ迫

一般財団法人 経済調査会