仙台

【第36回】労務需給調査（建築･設備工事）

2025年8月調査

Ⅰ.【 工事受注状況 】現時点での工事受注状況について

仙台　全国

『 公共工事 』

（2.00）

（2.65）

『 民間工事 』

（2.23）

（2.82）

n=有効回答数

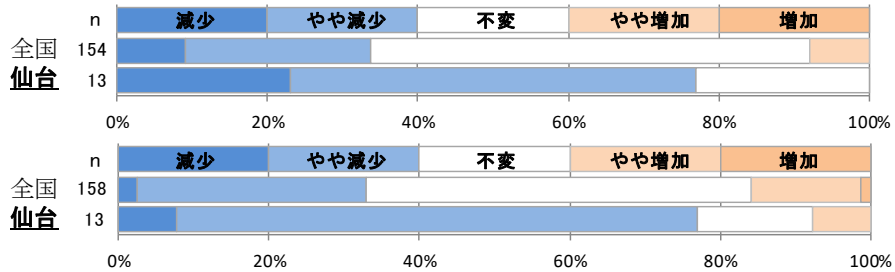

Ⅱ.【 工種別労務需給状況 】現状の労務需給および３カ月後の見通しについて

現況

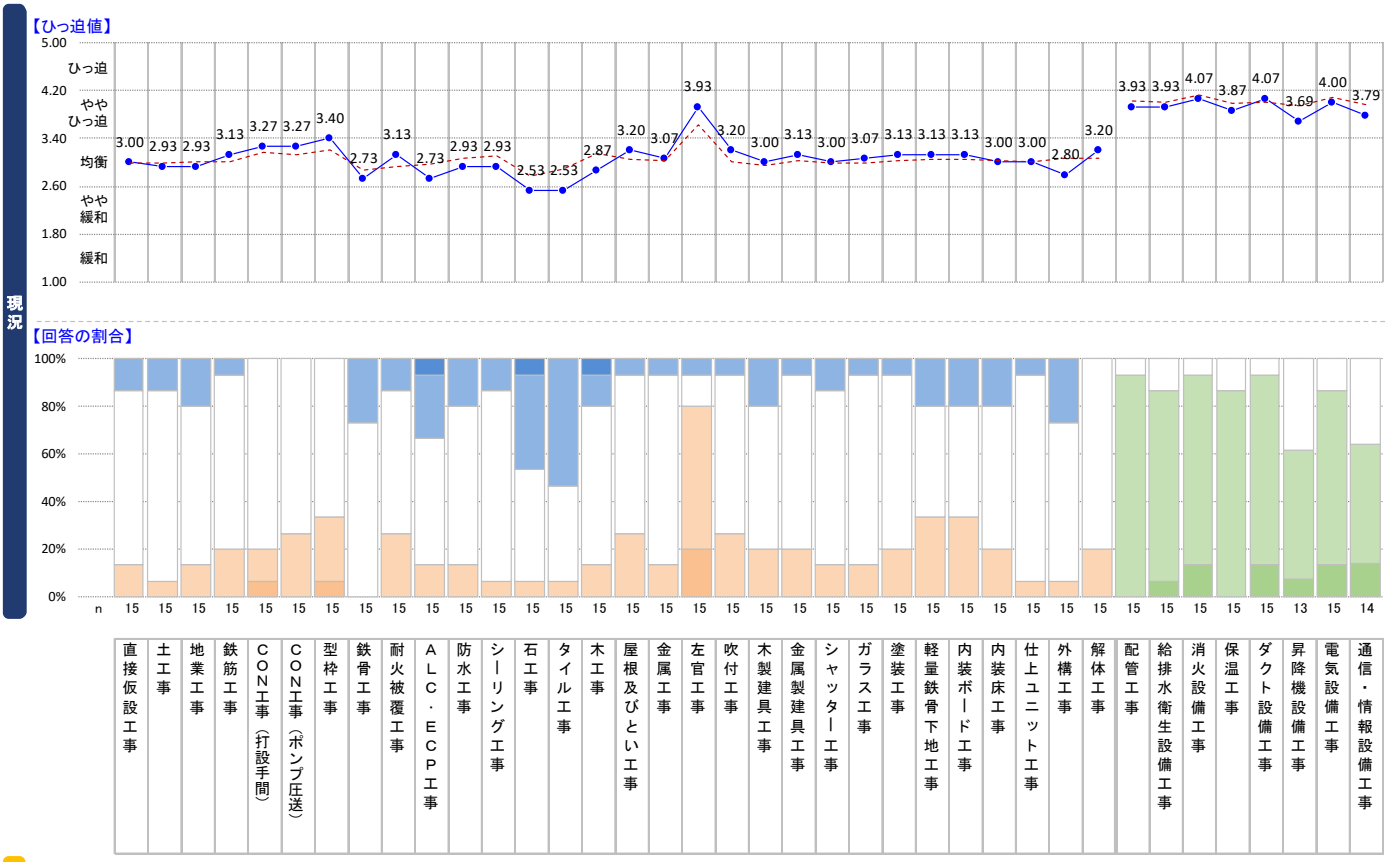

先行き

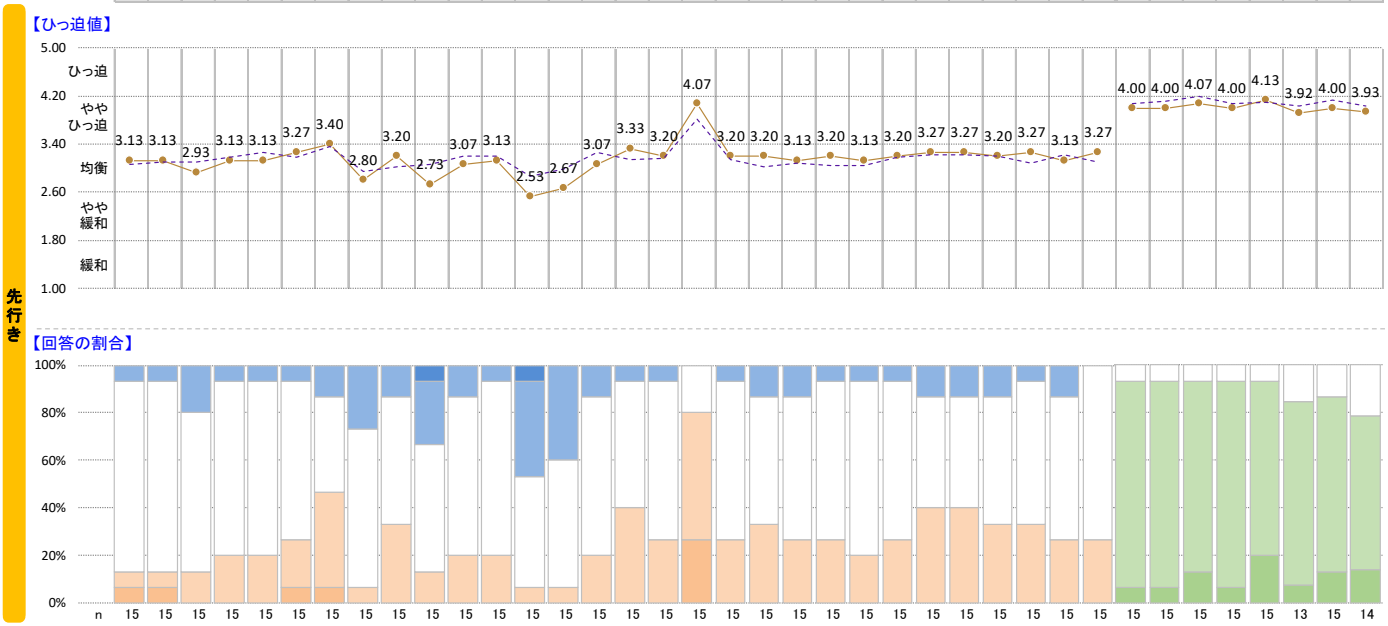

【ひっ迫値】　仙台　全国

現況

先行き

【凡例】

建築工事	緩和	やや緩和	均衡	ややひっ迫	ひっ迫
設備工事	緩和	やや緩和	均衡	ややひっ迫	ひっ迫

一般財団法人 経済調査会